



En el marco del Día Mundial de Concienciación sobre el Autismo

Comprender y acompañar el Autismo

Recursos y apoyos para toda la comunidad

Caja de recursos número 3

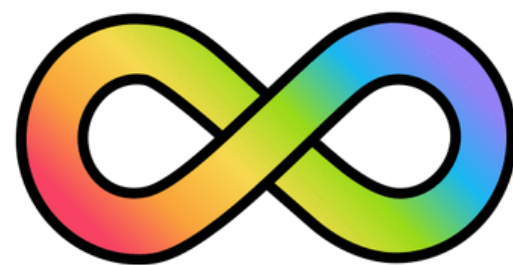

Ministerio
de Educación
y Cultura



Dirección
Nacional de
Educación



¿Porqué es importante tener información y recursos relacionados con el autismo?

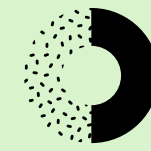

Reduce mitos y desinformación

La falta de información puede generar prejuicios o ideas equivocadas

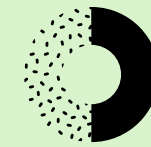

Permite brindar apoyos adecuados

Tener información permite indentificar necesidades especificas para brindar apoyos personalizados

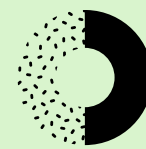

Promueve el respeto por la diversidad

Conocer y comprender las necesidades y características de las personas con autismo, nos permite evitar prácticas discriminatorias y construir entornos más justos, donde la diferencia se valore, en lugar de excluirla.

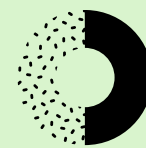

Favorece la inclusión

Cuando comprendemos y entendemos el autismo, podemos pensar y crear entornos más participativos y accesibles.

¿Cómo usar estos materiales?

Los recursos se presentan en tres cajas

CAJA 1:
Aproximación y concientización

CAJA 2:
Estrategias pedagógicas para la práctica

CAJA 3:
Servicios de referencia



Están organizados en tres cajas

Está en la caja 3



Servicios de referencia de Montevideo

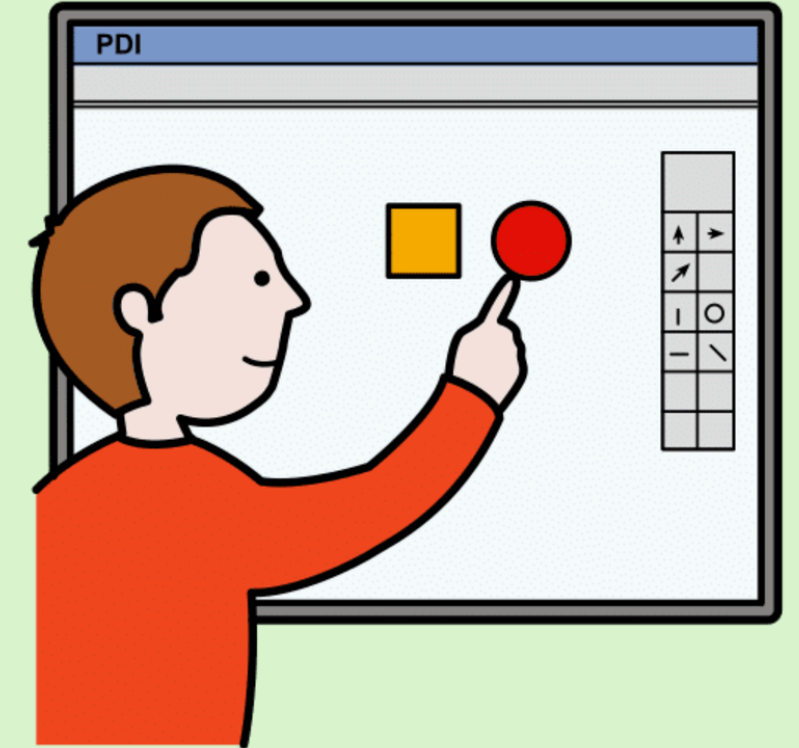

Ejemplo

Esta caja incluye un listado de instituciones, organizaciones de la sociedad civil y proyectos expertos en la temática de autismo:

- Nombre
- Enlace de acceso y dirección
- Contacto

MEC - Dirección Nacional
de Educación - Programa
Educación Inclusiva



Nombre de Institución,
Organizaciones de la
sociedad civil, Programas y
redes

Montevideo, Uruguay
Magallanes 1328, Planta Baja.

Tel.02205/02206

Contacto:

educacion.inclusiva@mec.gub.uy

Por información: [ingrese aquí](#)



Enlace

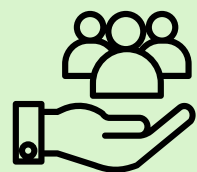
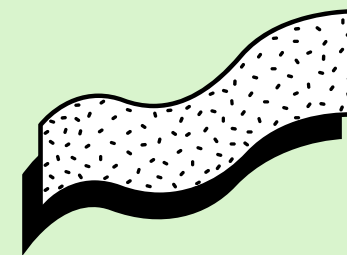
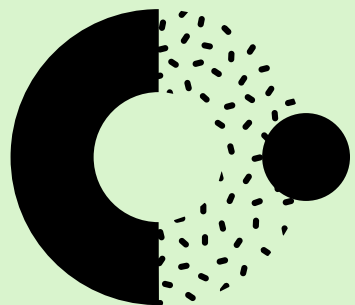

Caja de Recursos 3: **Servicios de referencia de Montevideo**

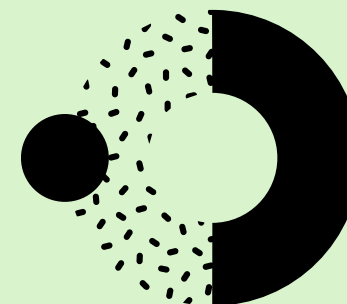
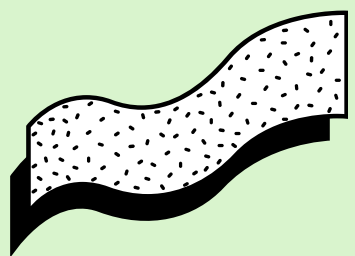
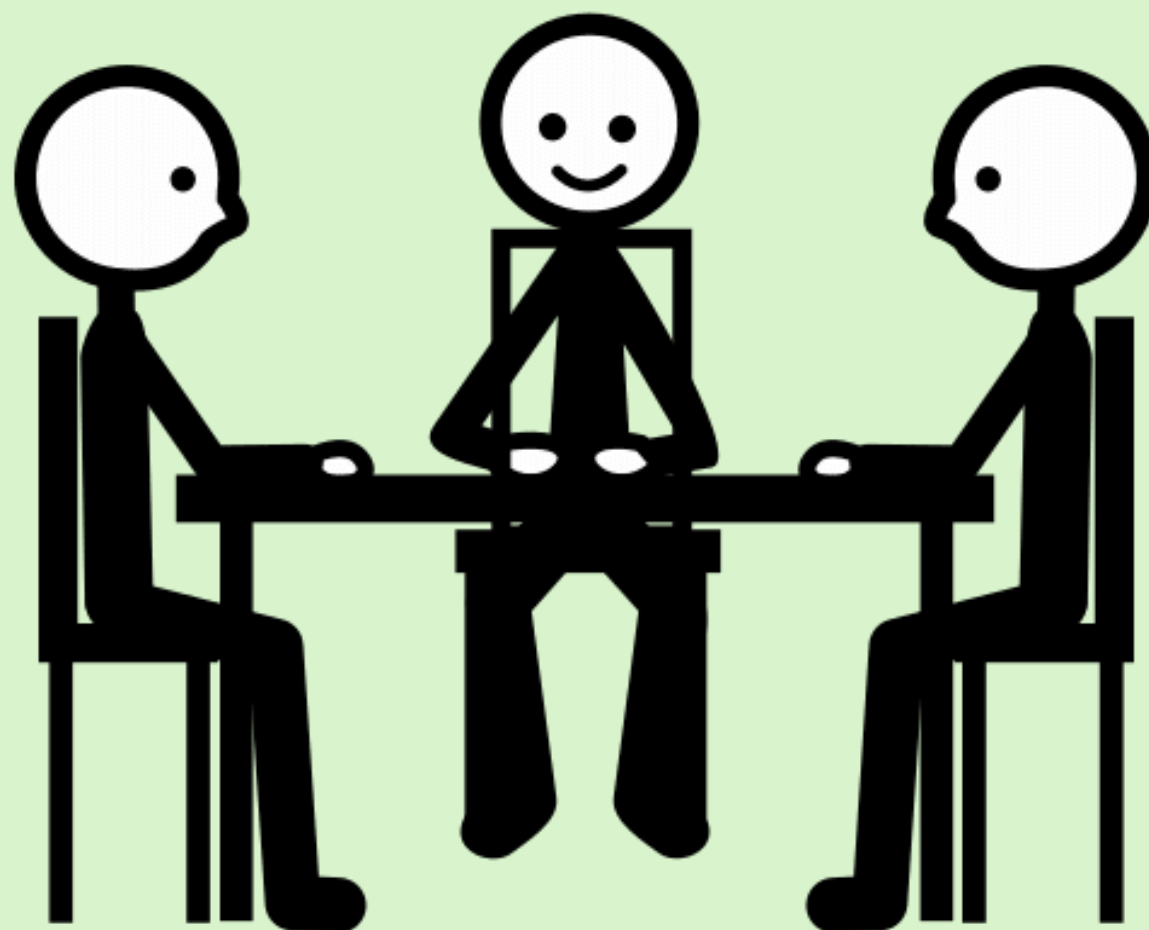

Instituciones Públicas

Dirección Sectorial de Integración Educativa (DSIE - ANEP)

Montevideo, Uruguay
Río Negro 1269

Tel.: (+598) 2 900 7070 int. 8350 / 8351 / 8353

Por información: [ingrese aquí](#)
Contacto: dsie@anep.edu.uy

MEC - Dirección Nacional de Educación - Programa Educación Inclusiva

Montevideo, Uruguay
Magallanes 1328, Planta Baja.

Tel.02205/02206

Por información: [ingrese aquí](#)
Contacto: educacion.inclusiva@mec.gub.uy

Instituciones Públicas

Inadis Instituto Nacional de Discapacidad

Montevideo, Uruguay
18 de julio 1453,

Teléfono: 24000302

Por información: [ingrese aquí](#)
Contacto: Formulario web aquí

Institución Nacional de Derechos Humanos y Defensoría del Pueblo

Bulevar Artigas 1532,
Montevideo, Uruguay
Tel.: (598 2) 1948

Campaña No pueden decir no

Por información: [ingrese aquí](#)

Instituciones Públicas

**Universidad de la
República - Grupo
de trabajo sobre
Discapacidad**

Contacto: gedis@cienciassociales.edu.uy
Por más infomación: [ingrese aquí](#)

**Universidad de la
República (Udelar),
Núcleo
Interdisciplinario
Comunicación y
Accesibilidad
(NICA)**

Contacto: nica_udelar (Instagram)
Por información: [ingrese aquí](#)

Instituciones Públicas

Ceibal

**Montevideo, Uruguay. Av. Italia 6201
Edificio Los Ceibos**

Teléfonos:

0800 2342/*2342/+598 98 002 342

Por información: [ingrese aquí](#)

Contacto: ceibal@ceibal.edu.uy

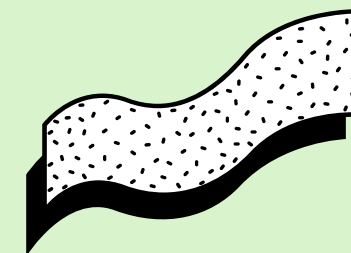
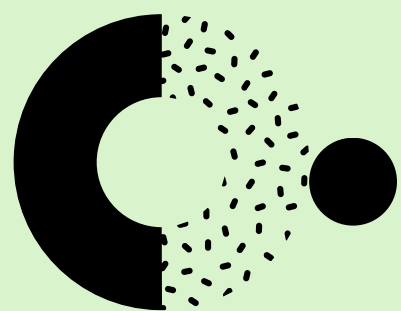

¿Sabías que?

Promover la comprensión del autismo mejora la convivencia en el entorno.
Para construir entornos más inclusivos y respetuosos, ponemos a disposición diferentes recursos de aproximación y concientización.

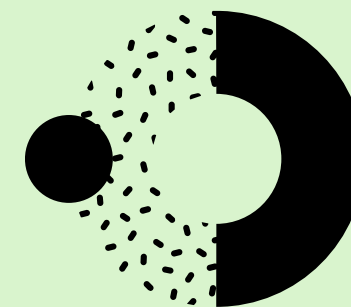
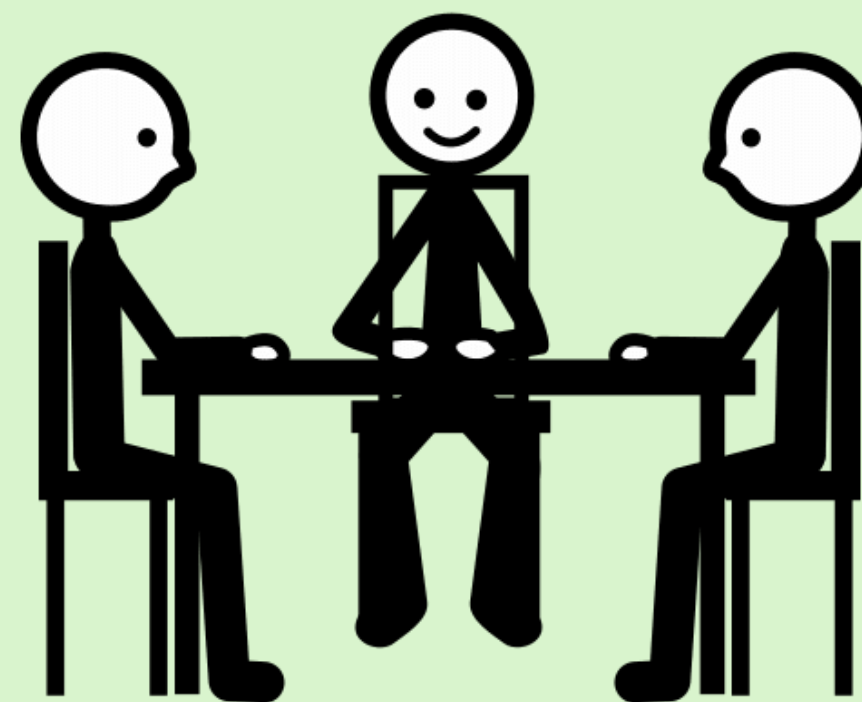

**Organizaciones de la sociedad civil,
programas y redes**

PROEDU

Programa orientado a asesorar y apoyar a familias en la búsqueda de centros educativos inclusivos y brindan herramientas para enfrentar las posibles barreras que puedan surgir en la trayectoria educativa, constituyendo un puente de contacto entre la familia y el centro educativo.

Contacto: proedu@proeduinclusiva.org.uy

Por más información: [ingrese aquí](#)

**Red regional por la
educación inclusiva**

Nuclea organizaciones de personas con discapacidad, familias y de derechos humanos de Argentina, Brasil, Chile, Colombia, Paraguay, Perú, Uruguay y Honduras que trabaja por el derecho de las personas con discapacidad a recibir educación inclusiva en una escuela para todas y todos.

Contacto: rei.latinoamerica@gmail.com

Por más información: [ingrese aquí](#)

**Organizaciones de la sociedad civil,
programas y redes**

**Asociación civil
ATU (Asperger
tea en uruguay)**

Montevideo

Contacto:

Teléfono: 094 174 232

Whatsapp: 094 174 232

Correo: asociacionatu2015@gmail.com

**Asociación Civil
Aletea**

Montevideo

Contacto:

Teléfono: 091 995 905

Correo: directivaaletea@gmail.com

**Organizaciones de la sociedad civil,
programas y redes**

Centea Uruguay

Montevideo

**Dirección: Emancipación 4379 bis,
Marmarajá 2141/505**

Contacto:

Teléfono: 099 423 789

Correo: centeauruguay@gmail.com

**Asociación civil ATU
(Asperger tea en
uruguay)**

Montevideo

Contacto:

Teléfono: 094 174 232

Whatsapp: 094 174 232

Correo: asociacionatu2015@gmail.com

**Organizaciones de la sociedad civil,
programas y redes**

**Autismo en
Uruguay**

Montevideo
Treinta y Tres 1546 - Danubio 5120
Contacto:
Teléfono: 098 874 192
Correo: autismouruguay@gmail.com

Encuentro TEA

Montevideo
Dirección: Bulevar Artigas 1569
Contacto:
Teléfono: 094 261 765 / 099 245 497

**Organizaciones de la sociedad civil,
programas y redes**

Fundación en red

Montevideo

Dirección: Humberto I 4096 - 1006

Contacto:

Teléfono: 091 975989

Correo: redteauy@gmail.com

Fundateauy

Montevideo

Contacto:

Teléfono: 096 969 796 / 098 786 167

Correo: fundateauruguay@gmail.com

**Organizaciones de la sociedad civil,
programas y redes**

FUNDAPPAS
(Fundación
promoción perros
de asistencia)

Montevideo

Dirección: Dr. Benito Cuñaro 6523 (Parque Rivera)

Contacto:

Teléfono: 2605 8378

Correo: hola@fundappas.org.uy

Banco de Infografías sobre autismo

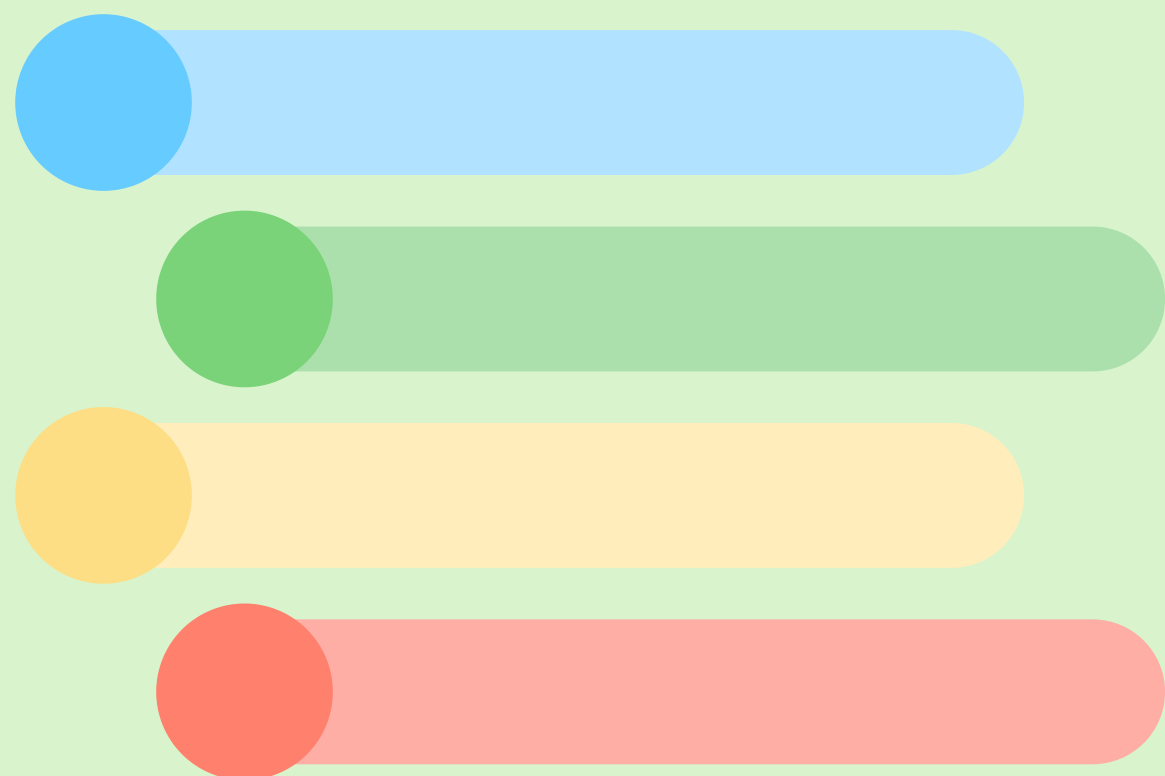

Haciendo [click aquí](#) encontrarás una selección de infografías sobre autismo

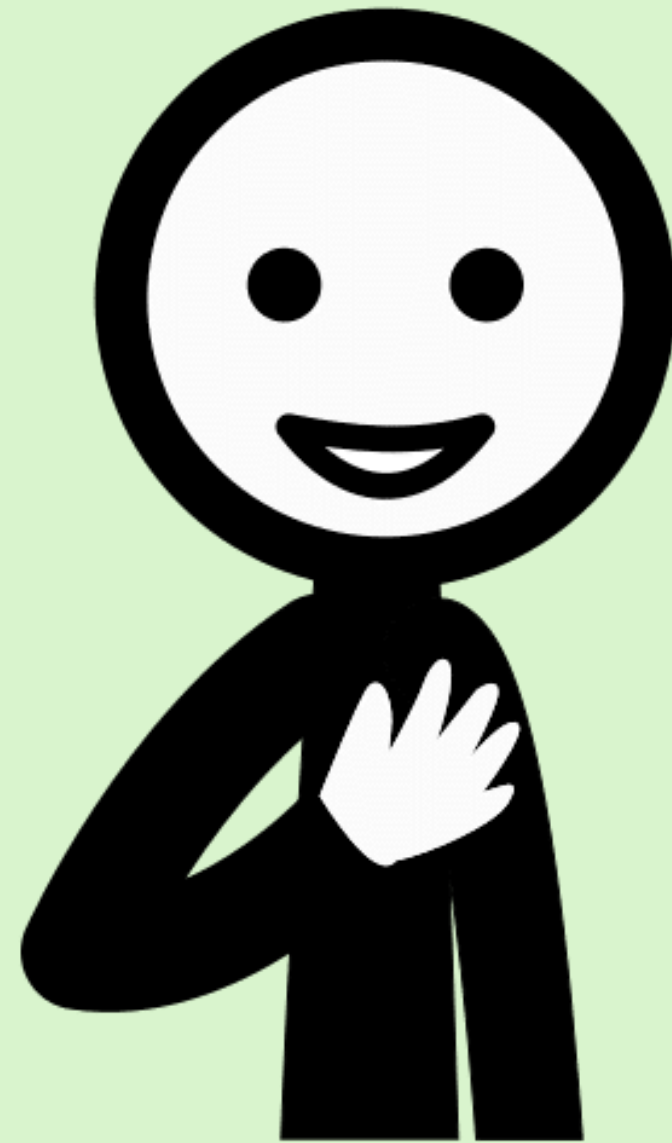

¡Muchas gracias!

educacion.inclusiva@mec.gub.uy



**Ministerio
de Educación
y Cultura**



**Dirección
Nacional de
Educación**